

MANUAL DE CONFIGURACIÓN SOFTWARE X-LITE



X-Lite

Ahorre llamando a cualquier país del mundo

1. Inicie el instalador haciendo doble clic sobre la aplicación descargada. Si no la ha descargado aun, puede hacerlo desde la web de Viva mi Empresa (sección telefonía / voz direct).
2. Pinche sobre 'Next' para comenzar la instalación.

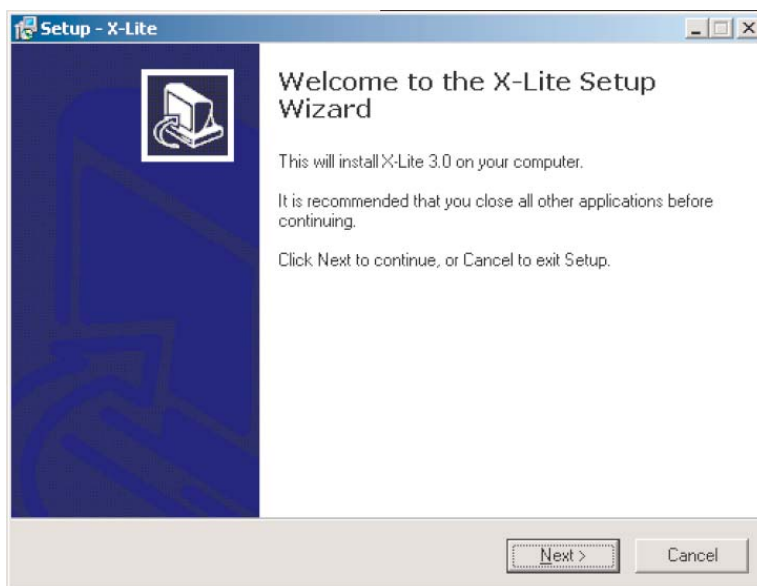

3. Lea y acepte el contrato de licencia de uso. Pinche sobre 'Next' para continuar.



4. Seleccione la carpeta de instalación (Por defecto se recomienda dejar la configuración predefinida por el software de instalación). Pinche sobre "Next" para continuar.

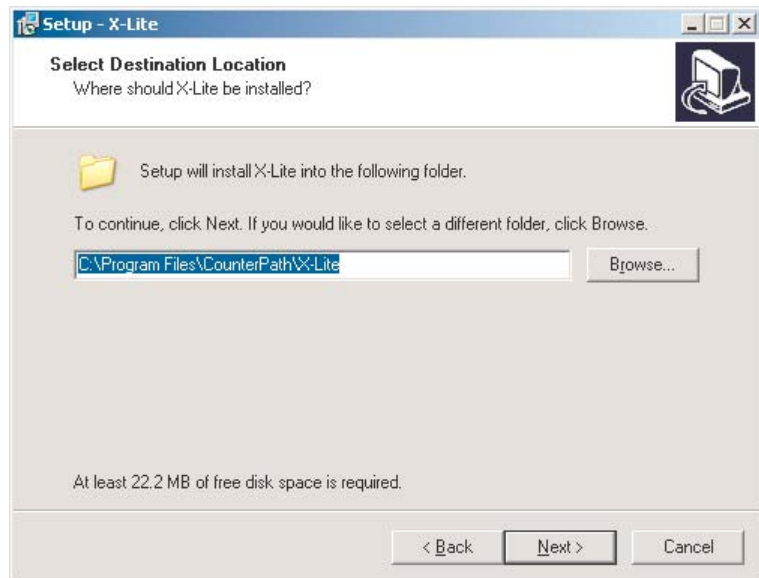

5. Seleccione las opciones adicionales, como añadir un acceso directo en el escritorio e iniciar la aplicación cuando Windows se inicie. (Por defecto se recomienda dejar la configuración predefinida por el software de instalación). Pinche sobre "Next" para continuar.

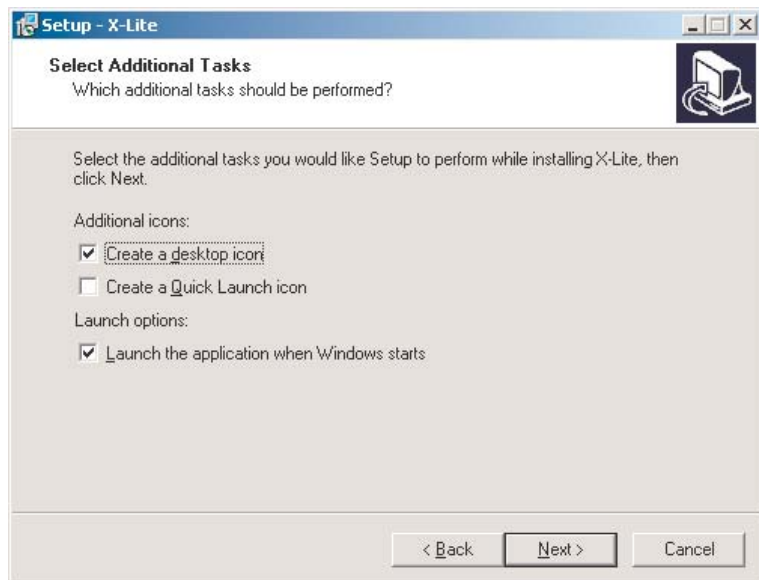

6. Ahora, comenzará el proceso de instalación.

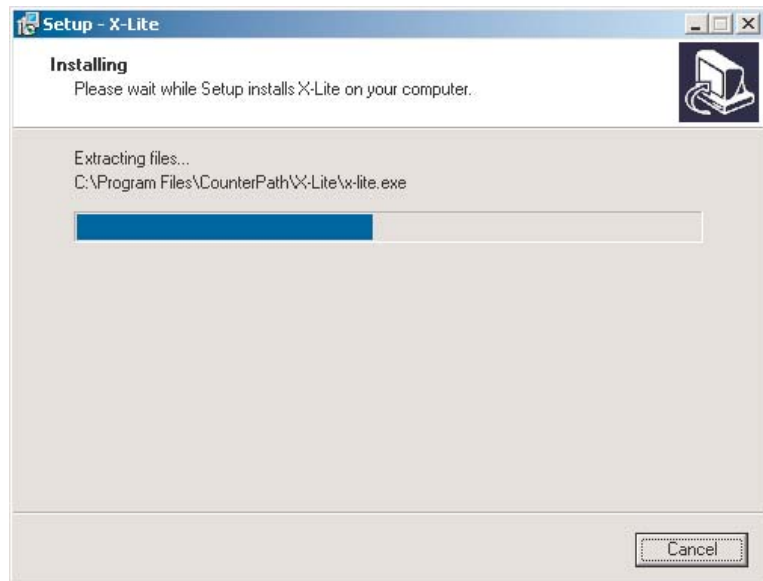

7. Como último paso de la instalación, marca "Launch X-Lite" y pincha sobre "Finish".

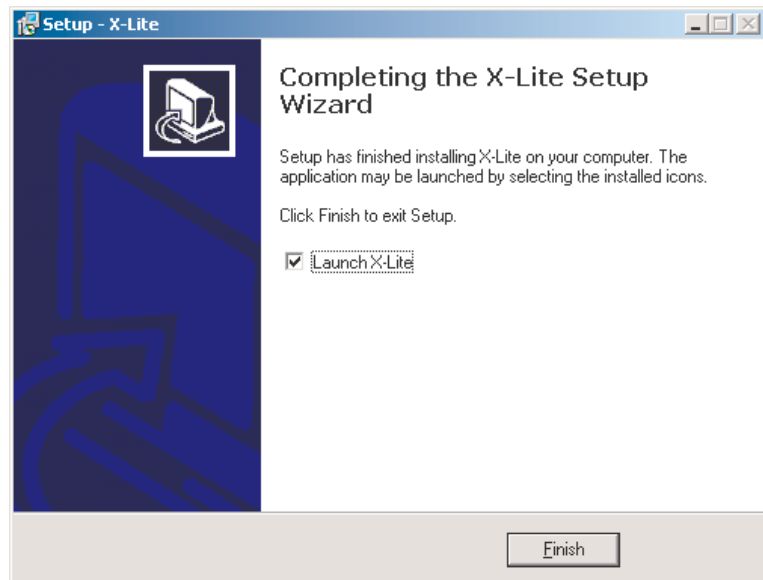

A continuación se iniciara la aplicación X-Lite

Configurando X-Lite

1. Inicie X-lite haciendo doble click en el acceso directo creado en el escritorio durante el proceso de instalación. Si ya está iniciado, deberá ver el icono en su barra de tareas. Pínelo y la aplicación aparecerá.
2. Una vez abierta la aplicación deberá aparecer en la pantalla del teléfono "No SIP accounts are enabled". Esto le indica que no tiene ninguna cuenta de telefonía activada.



3. Para crear su cuenta: Pinche con el botón de la derecha sobre la pantalla del teléfono y elija 'SIP Account Settings'.



4. Aparecerá la página de cuentas de telefonía.

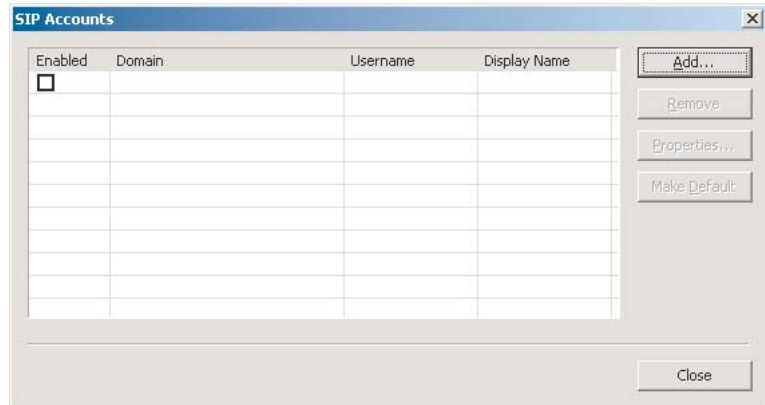

5. Pinche sobre "Add" y aparecerán las propiedades de su nueva cuenta de X-Lite.

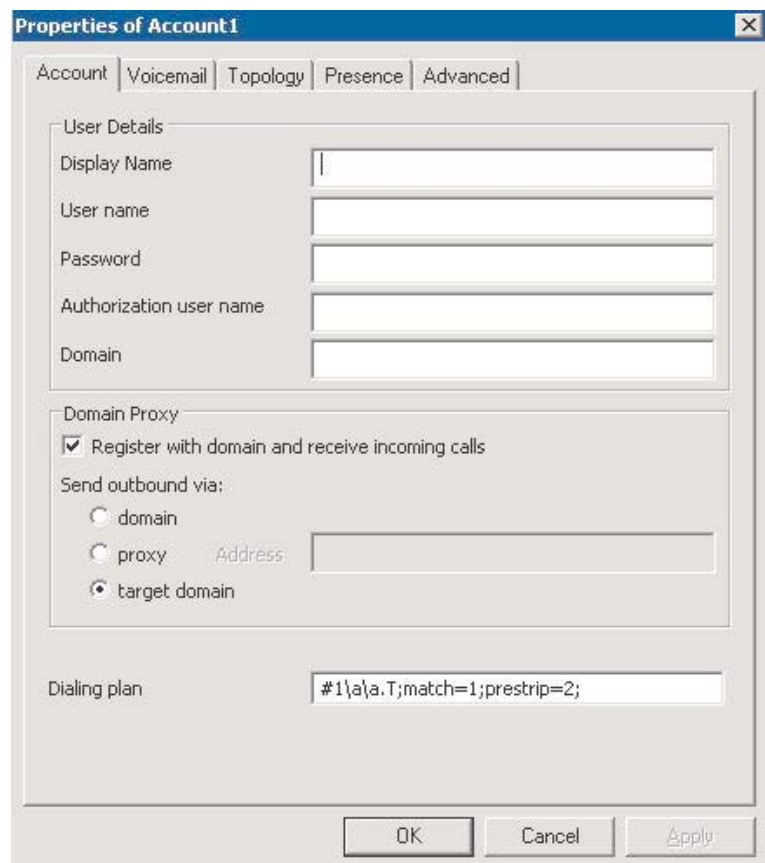

6. Ahora deberá rellenar los campos que aparecen dentro del recuadro 'User Details':

- a. Display Name: Cualquiera
- b. User name: (Usuario)
- c. Password: (Contraseña)
- d. Authorization user name: (Usuario)
- e. Domain: (Servidor)

Con los datos que le fueron enviados por correo electrónico en el momento de su registro en Viva Mi Empresa.

Ejemplo de configuración para una cuenta ficticia: (parámetros enviados por correo)

The image shows a screenshot of a Windows-style dialog box titled "Properties of Account1". It has several tabs: "Account", "Voicemail", "Topology", "Presence", and "Advanced". The "Account" tab is selected. Inside the dialog, there are two main sections:

- User Details:** This section contains five text input fields: "Display Name", "User name", "Password", "Authorization user name", and "Domain".
- Domain Proxy:** This section contains a checked checkbox labeled "Register with domain and receive incoming calls". Below it, there is a label "Send outbound via:" followed by three radio button options: "domain", "proxy", and "target domain". The "target domain" option is selected. To the right of the "proxy" option is a text input field labeled "Address".

At the bottom of the dialog, there is a "Dialing plan" text input field and three buttons: "OK", "Cancel", and "Apply".

7. Pinche en "OK" para aceptar la configuración.

Por ultimo debemos configurar el tipo de codificación a emplear.

1. Pinche con el botón de la derecha sobre la pantalla del teléfono y elija 'Options'.



2. Pinche en 'Audio Codecs' que esta en la pestaña 'Advanced' (Zona inferiorderecha de la nueva pantalla)

3. Este seguro de poner 'G711 aLaw' en la zona 'Enabled codecs', como aparece en la imagen.

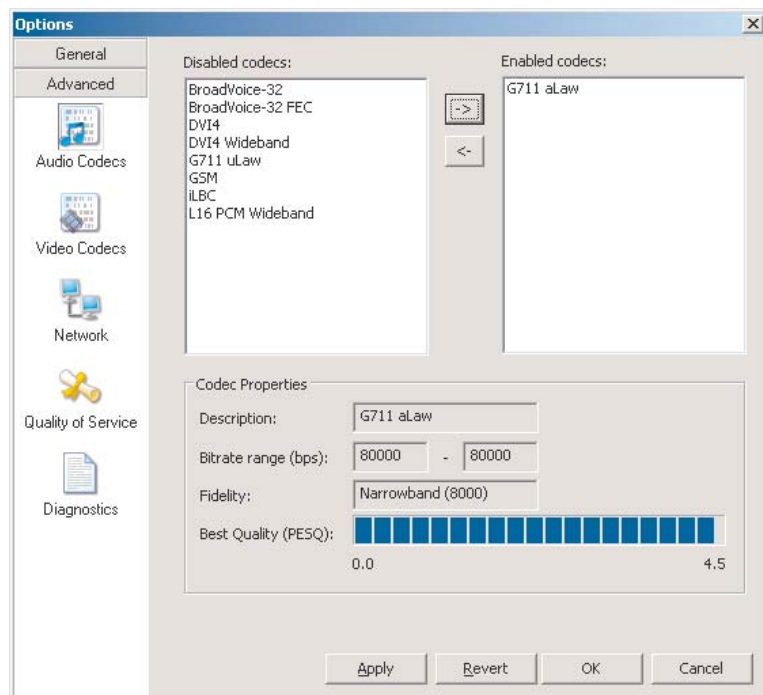

4. Pinche sobre OK y su teléfono ya estará listo para usar.